

**Agenzia del Territorio
CATASTO FABBRICATI
Ufficio Provinciale di
Cagliari**

Dichiarazione protocollo n. CA0084207 del 22/02/2007

Planimetria di u.i.u. in Comune di Quartu Sant'elena

Via Montiferru

civ. 22/A

Identificativi Catastali:

Sezione:

Foglio: 59

Particella: 3050

Subalterno:

Compilata da:

Tolu Ignazio

Iscritto all'albo:

Periti Edili

Prov. Cagliari

N. 983

Scheda n. 1

Scala 1:200

PIANTA PIANO SEMINTERRATO H = 2,27

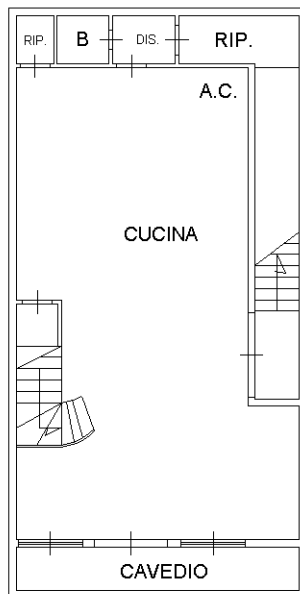

VIA MONTIFERRU N° 22/A

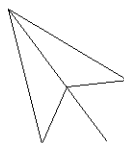

Catasto dei Fabbricati - Situazione al 21/07/2021 - Comune di QUARTU SANT'ELENA (HI18) - < Foglio: 59 - Particella: 3050 - Subalterno: 0 >
VIA MONTIFERRU n. 22/A piano: S1-T-1;

Ultima planimetria in atti

**Agenzia del Territorio
CATASTO FABBRICATI
Ufficio Provinciale di
Cagliari**

Dichiarazione protocollo n. CA0084207 del 22/02/2007

Planimetria di u.i.u. in Comune di Quartu Sant'elena

Via Montiferru

civ. 22/A

Identificativi Catastali:

Sezione:

Foglio: 59

Particella: 3050

Subalterno:

Compilata da:

Tolu Ignazio

Iscritto all'albo:

Periti Edili

Prov. Cagliari

N. 983

Scheda n. 2

Scala 1:200

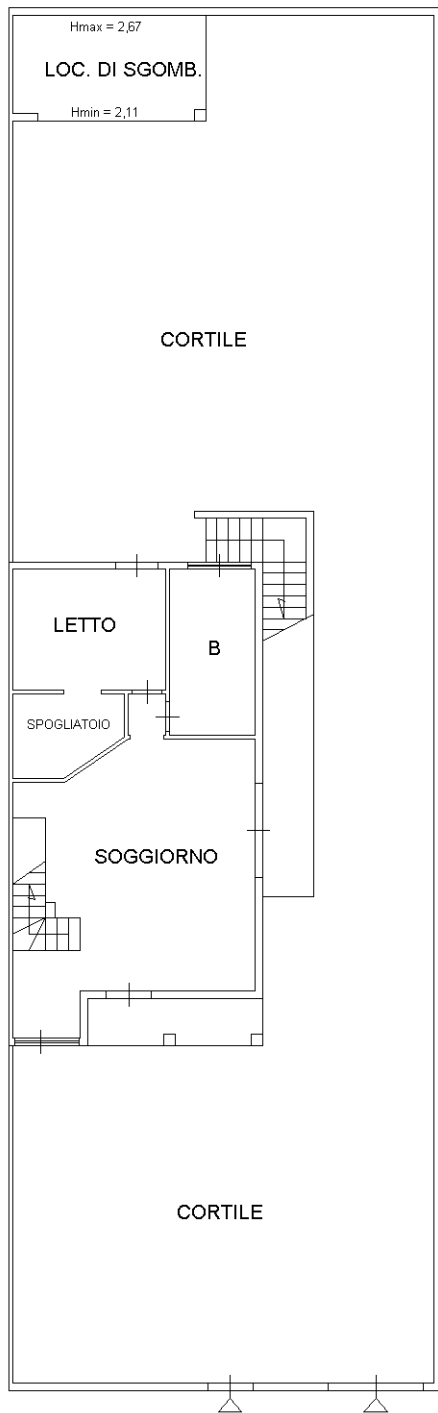

**PIANTA PIANO TERRA
H = 2,70**

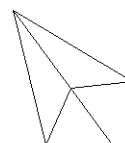

VIA MONTIFERRU N° 22/A

Ultima planimetria in atti

Catasto dei Fabbricati - Situazione al 21/07/2021 - Comune di QUARTU SANT'ELENA (HI18) - < Foglio: 59 - Particella: 3050 - Subalterno: 0 >
VIA MONTIFERRU n. 22/A piano: S1-T-1;

**Agenzia del Territorio
CATASTO FABBRICATI
Ufficio Provinciale di
Cagliari**

Dichiarazione protocollo n. CA0084207 del 22/02/2007

Planimetria di u.i.u. in Comune di Quartu Sant'elena

Via Montiferru

civ. 22/A

Identificativi Catastali:

Sezione:

Foglio: 59

Particella: 3050

Subalterno:

Compilata da:

Tolu Ignazio

Iscritto all'albo:

Periti Edili

Prov. Cagliari

N. 983

Scheda n. 3

Scala 1:200

PIANTA PIANO PRIMO

Hmax = 3,27

Hmin = 2,24

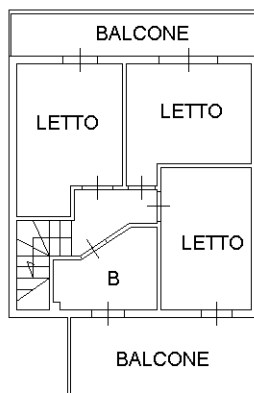

VIA MONTIFERRU N° 22/A

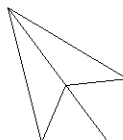

Catasto dei Fabbricati - Situazione al 21/07/2021 - Comune di QUARTU SANT'ELENA (HI18) - < Foglio: 59 - Particella: 3050 - Subalterno: 0 >
VIA MONTIFERRU n. 22/A piano: S1-T-1;

Ultima planimetria in atti