

MODULARIO
F. - Cat. S. T. - 313



MINISTERO DELLE FINANZE
DIREZIONE GENERALE DEL CATASTO E DEI SERVIZI TECNICI ERARIALI

Mod. B (Nuovo Catasto Edilizio Urbano)

Lire
20

NUOVO CATASTO EDILIZIO URBANO

(R. DECRETO LEGGE 13 APRILE 1939, N. 953)

Planimetria dell'immobile situato nel Comune di Cagliari Via *Quirra n°1* int 16

Ditta Comune di Cagliari

Allegata alla dichiarazione presentata all'Ufficio Tecnico Erariale di Cagliari

SCHEDA O N° 0445701

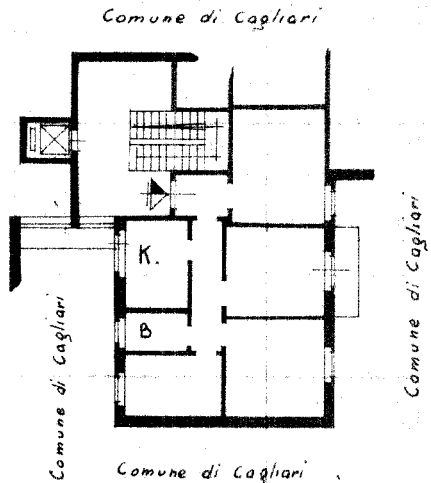

P 4°
H = 3.00

ORIENTAMENTO



SCALA DI 1:200

SPAZIO RISERVATO PER LE ANNOTAZIONI D'UFFICIO

DATA
PROT. N°

F
366
17

7/2/66

Compilata dal Geom. *ONNIS Franco*
(Titolo, nome e cognome del tecnico)

Iscritto all'Albo de
della Provincia di

DATA *5-4-66*

Firma: *Geom. Franco Onnis*



Catasto dei Fabbricati - Situazione al 06/07/2021 - Comune di CAGLIARI (B354) - < Sez.Urb.: A - Foglio: 7 - Particella: 3364 - Subalterno: 134 >
VIA QUIRRA n. 1 piano: 4;

Ultima planimetria in atti