

MODULARIO
F. rig. rend. 497



MINISTERO DELLE FINANZE
DIPARTIMENTO DEL TERRITORIO
CATASTO EDILIZIO URBANO (RDL 13-4-1939, n. 652)

MOD. **BN** (CEU)

LIRE
500

Planimetria di u.i.u. in Comune di **CAGLIARI** via **DELLE LIBELLULE** civ. **21**

CORTILE CONDOMINIALE

PROPRIETA'
F.LLI DEPAU

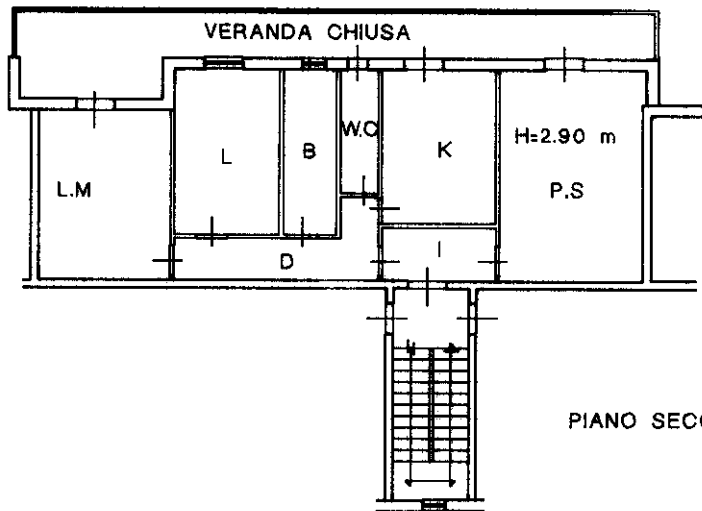

PROPRIETA'
F.LLI DEPAU

PIANO SECONDO

ORIENTAMENTO

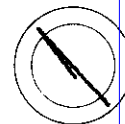

SCALA DI 1: **200**

Dichiarazione di N.C.
Denuncia di variazione

Compilata da **ING. ROBERTO MURTAS**
(Titolo, cognome e nome)

RISERVATO ALL'UFFICIO

Ultima planimetria in atti

Data presentazione: 28/09/1996 - Data: 14/09/2021 - n. T210843 - Richiedente: BLTLCU86H06D969N
Totale schede: 4 - Formato di acquisizione: A4(210x297) della provincia di **CAGLIARI** n. **258** sub. **45**

di **INGEGNERI**
CAGLIARI

data Firma *[Handwritten Signature]*

Catasto dei Fabbricati - Situazione al 14/09/2021 - Comune di CAGLIARI (B354) - < Sez. Urb.: A - Foglio: 12 - Particella: 3545 - Subalterno: 6 >
VIA DELLE LIBELLULE n. 21 piano: 2;